

Wildfires in Yukon
Feux de végétation au Yukon

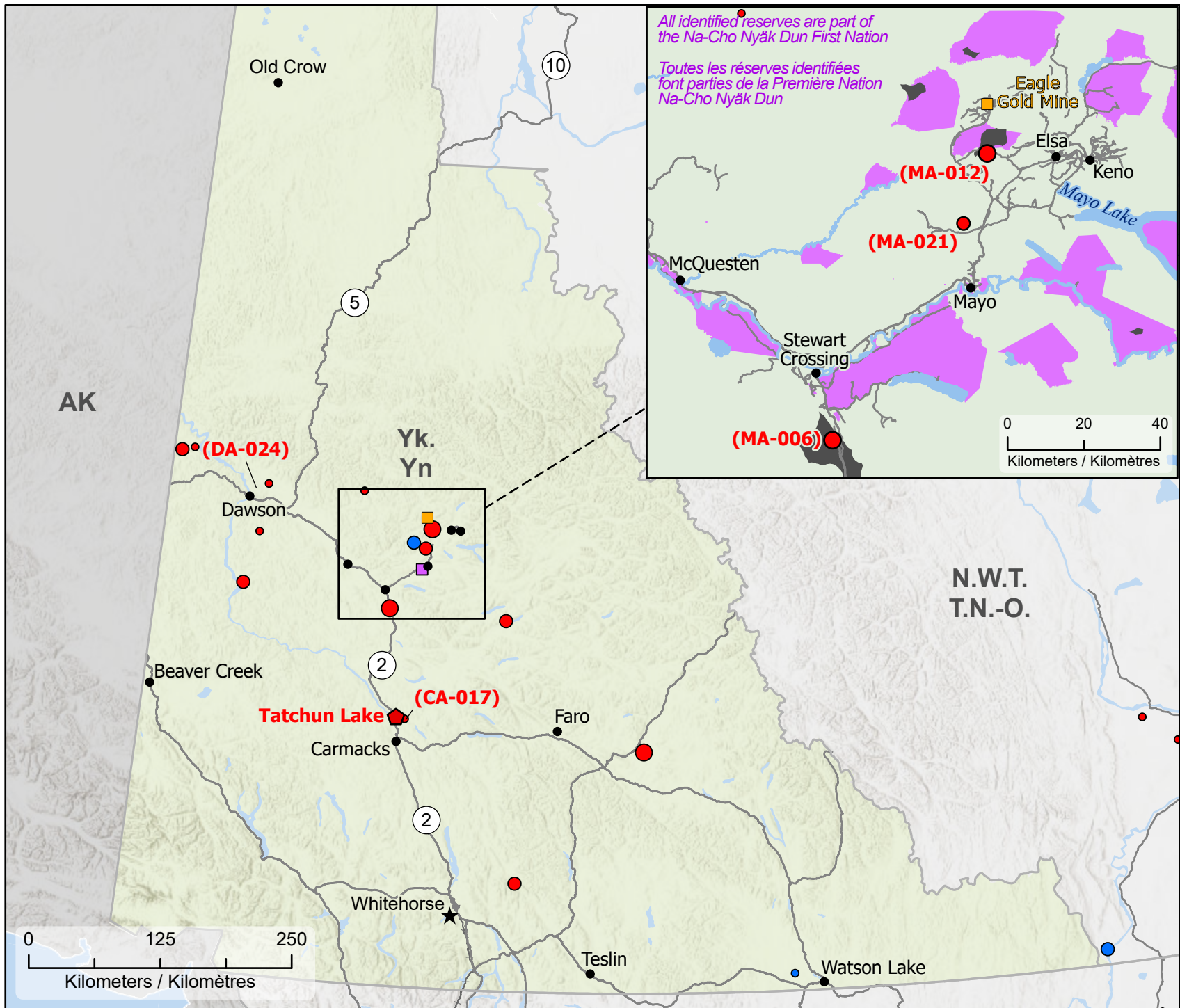

All identified reserves are part of the Na-Cho Nyäk Dun First Nation
 Toutes les réserves identifiées font parties de la Première Nation Na-Cho Nyäk Dun

<p>Stage of Control Stade de contrôle</p> <ul style="list-style-type: none"> ● Out of Control / Hors contrôle ● Being Held / Contenu ● Under Control / Maîtrisé 	<p>Fire Size Taille de l'incendie</p> <ul style="list-style-type: none"> ○ 1 - 100 Hectares ○ 101 - 1000 Hectares ○ > 1000 Hectares 	<ul style="list-style-type: none"> ★ Capital / Capitale ● Community / Communauté ⬠ Community with evacuations / Communauté avec évacuations — Highway / Autoroute ⬠ Impacted First Nation Reserve / Réserve des Premières Nations affectée 	<ul style="list-style-type: none"> ⬠ Fire Perimeter Estimate / Estimation du périmètre d'incendie ⬠ Mining Facilities / Installations Minières ⬠ Impacted First Nation / Première Nation affectée
--	--	---	--