

**Wildfires in British Columbia - Thompson Okanagan Region**  
**Feux de forêt en Colombie-Britannique - région Thompson Okanagan**

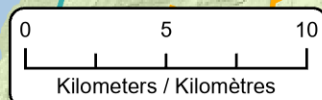
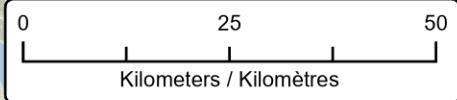
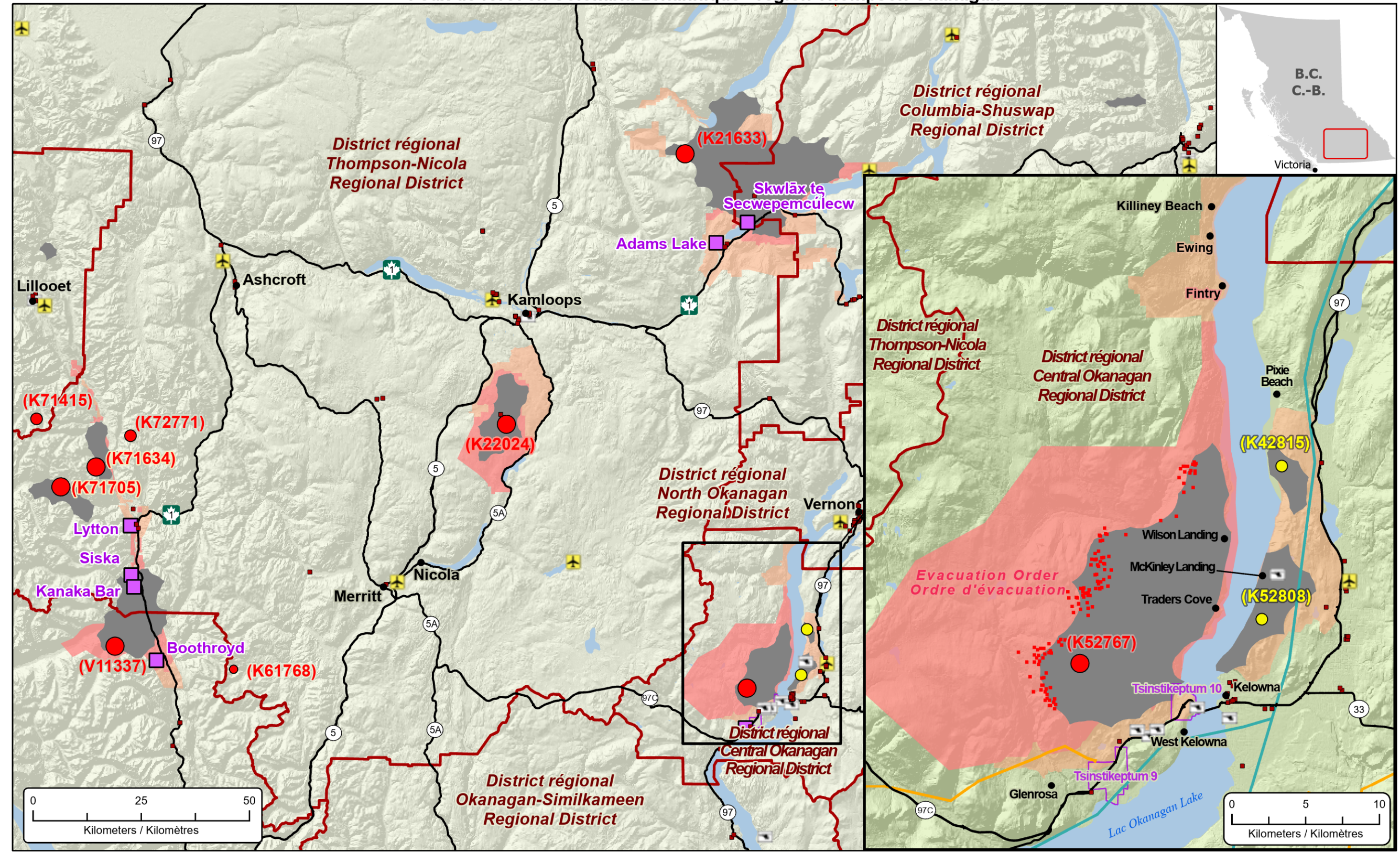

- Federal Government Building Points  
Points de bâtiments du gouvernement fédéral
- Hotspot (last 24 hours)  
Point chaud (dernières 24 heures)
- Heliport / Hélicoptère
- Airport / Aéroport
- First Nation with evacuations  
Première Nation avec évacuations
- Highway / Autoroute
- Power Line / Ligne d'électricité
- Natural Gas Pipeline / Gazoduc
- First Nation Reserve Delineation  
Délimitation de réserve des Premières Nations

- Area under Evacuation Order  
Zone sous ordre d'évacuation
- Area under Evacuation Alert  
Zone sous alerte d'évacuation
- Fire Perimeter Estimate  
Estimation du périmètre du feu

- Stage of Control**  
**Stade de contrôle**
- Out of Control  
Hors contrôle
  - Being Held  
Contenu

- Fire Size**  
**Taille de l'incendie**
- 1 - 100 Hectares
  - 100 - 999 Hectares
  - > 1000 Hectares