

Wildfires in British Columbia - Thompson Okanagan Region
Feux de forêt en Colombie-Britannique - région Thompson Okanagan

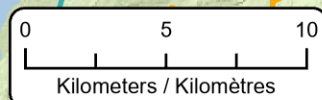
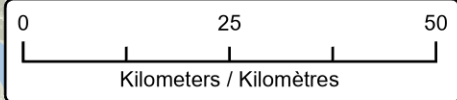
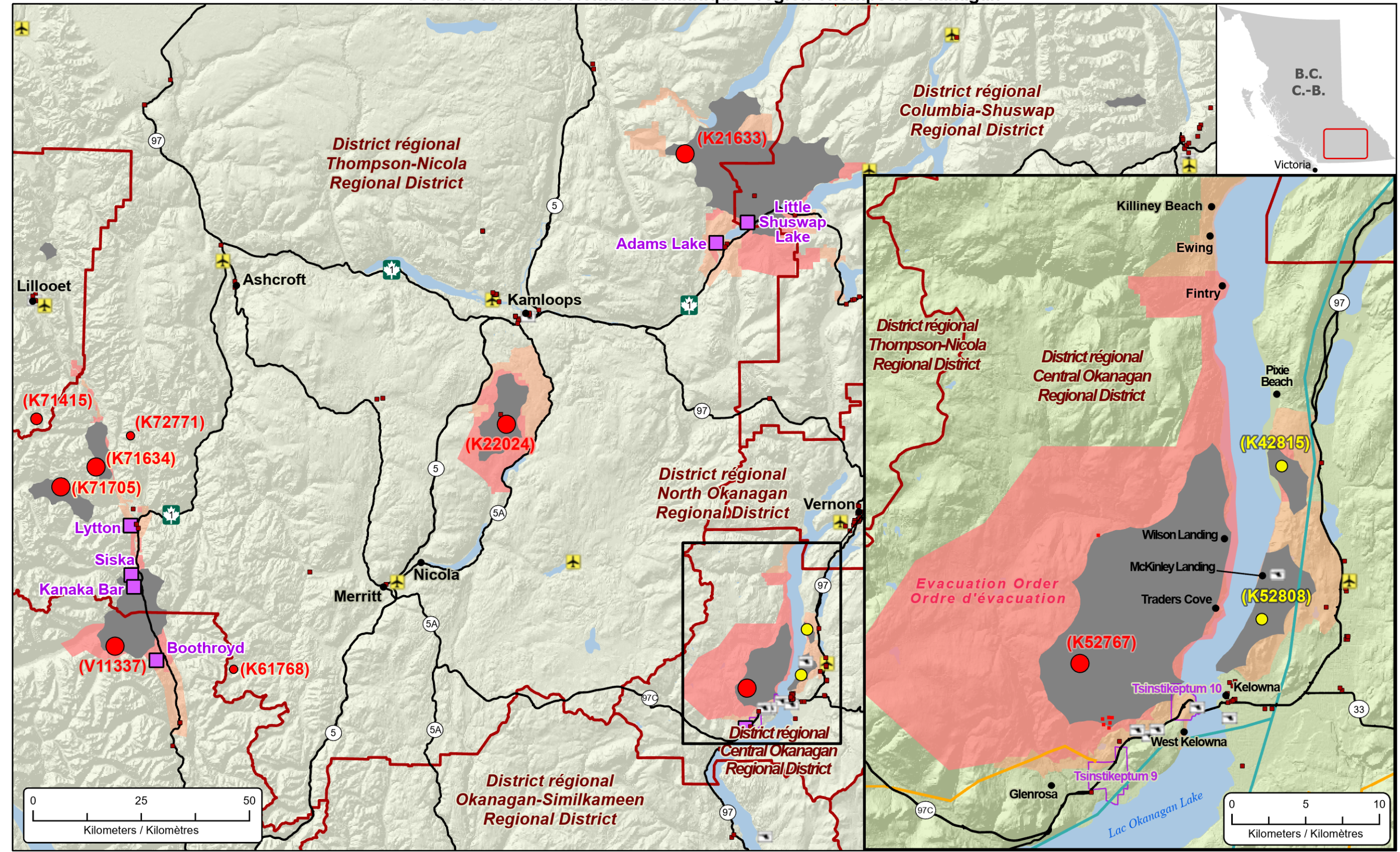

- Federal Government Building Points
Points de bâtiments du gouvernement fédéral
- Hotspot (last 24 hours)
Point chaud (dernières 24 heures)
- Heliport / Hélicoptère
- Airport / Aéroport
- First Nation with evacuations
Première Nation avec évacuations
- Highway / Autoroute
- Power Line / Ligne d'électricité
- Natural Gas Pipeline / Gazoduc
- First Nation Reserve Delineation
Délimitation de réserve des Premières Nations

- Area under Evacuation Order
Zone sous ordre d'évacuation
- Area under Evacuation Alert
Zone sous alerte d'évacuation
- Fire Perimeter Estimate
Estimation du périmètre du feu

- Stage of Control**
Stade de contrôle
- Out of Control
Hors contrôle
 - Being Held
Contenu

- Fire Size**
Taille de l'incendie
- 1 - 100 Hectares
 - 100 - 999 Hectares
 - > 1000 Hectares

