

Wildfires in British Columbia - Thompson Okanagan Region
Feux de forêt en Colombie-Britannique - région Thompson Okanagan

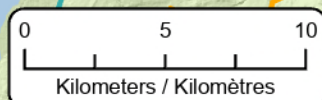
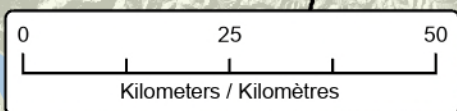
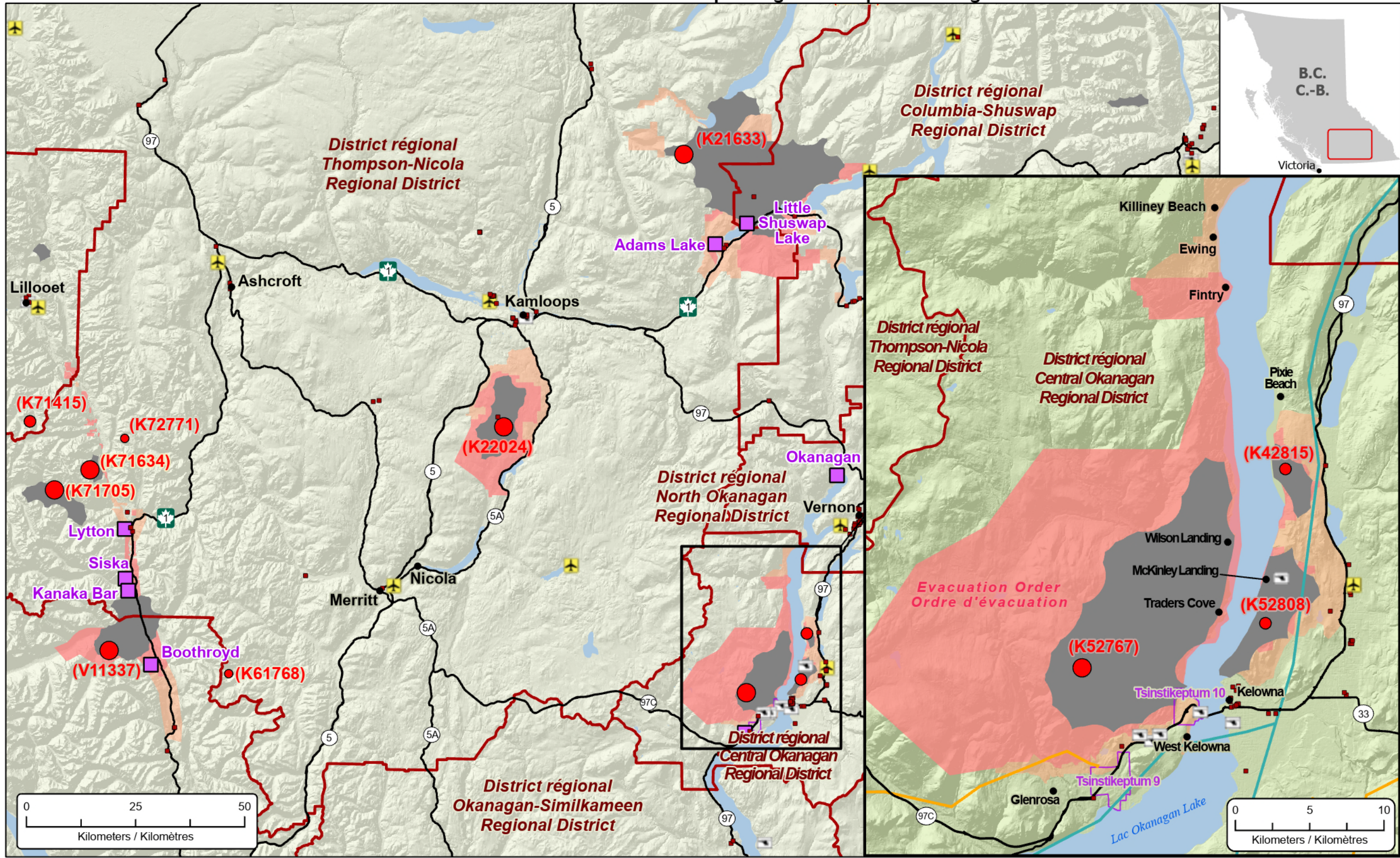

<ul style="list-style-type: none"> ■ Federal Government Building Points Points de bâtiments du gouvernement fédéral ● Hotspot (last 24 hours) Point chaud (dernières 24 heures) ✈ Heliport / Hélicoptère ✈ Airport / Aéroport ■ First Nation with evacuations Première Nation avec évacuations 	<ul style="list-style-type: none"> — Highway / Autoroute — Power Line / Ligne d'électricité — Natural Gas Pipeline / Gazoduc ■ Area under Evacuation Order Zone sous ordre d'évacuation ■ Area under Evacuation Alert Zone sous alerte d'évacuation 	<ul style="list-style-type: none"> ■ First Nation Reserve Delineation Délinaison de réserve des Premières Nations ■ Fire Perimeter Estimate Estimation du périmètre du feu 	<p>Stage of Control Stade de contrôle</p> <ul style="list-style-type: none"> ● Out of Control Hors contrôle ● Being Held Contenu 	<p>Fire Size Taille de l'incendie</p> <ul style="list-style-type: none"> ○ 1 - 100 Hectares ○ 100 - 999 Hectares ○ > 1000 Hectares
---	--	--	--	--