

Wildfires in British Columbia - Thompson Okanagan Region
Feux de forêt en Colombie-Britannique - région Thompson Okanagan

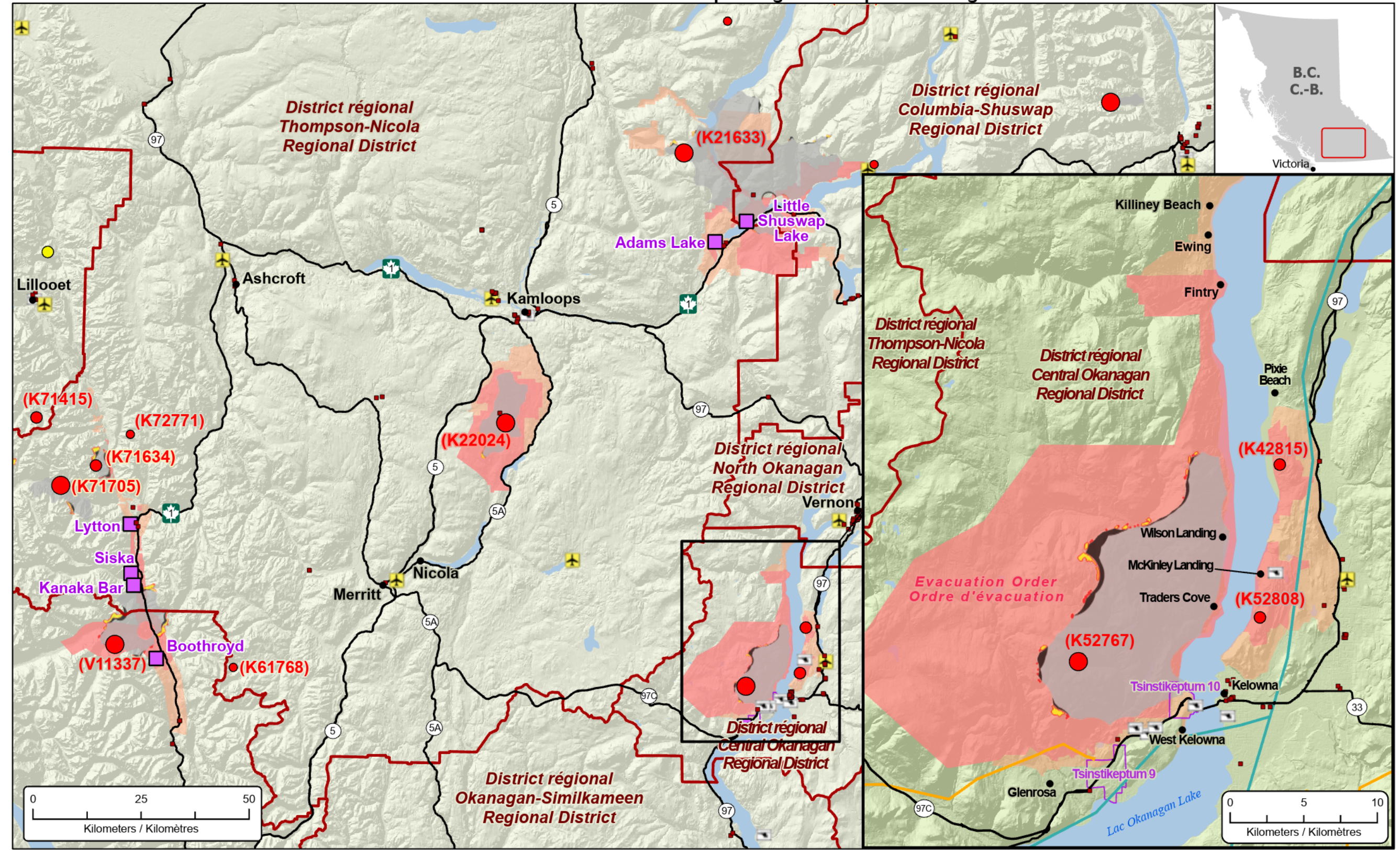

- Federal Government Building Points
Points de bâtiments du gouvernement fédéral
- ✈ Heliport / Hélicoptère
- ✈ Airport / Aéroport
- First Nation with evacuations
Première Nation avec évacuations
- ~ Highway / Autoroute
- Power Line / Ligne d'électricité
- Natural Gas Pipeline / Gazoduc
- Area under Evacuation Order
Zone sous ordre d'évacuation
- Area under Evacuation Alert
Zone sous alerte d'évacuation
- First Nation Reserve Delineation
Délinaéation de réserve des Premières Nations

- | Stage of Control
Stade de contrôle | Fire Size
Taille de l'incendie |
|--|---|
| ● Out of Control
Hors contrôle | 1 - 100 Hectares |
| ● Being Held
Contenu | 100 - 999 Hectares |
| | > 1000 Hectares |

- Bigfoot - Fire Growth Prediction (CWFIS) / Bigfoot - Prévion d'accroissement des incendies (SCIFV)
- Previously burned / Précédemment brûlé
 - Ignition zone / Zone de l'allumage
 - 24 hour prediction / Prévion à 24 heures
 - 48 hour prediction / Prévion à 48 heures

