

**Wildfires in British Columbia - Thompson Okanagan Region**  
**Feux de forêt en Colombie-Britannique - région Thompson Okanagan**

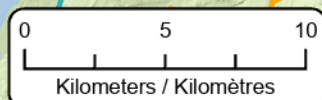
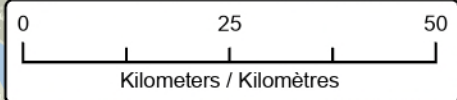
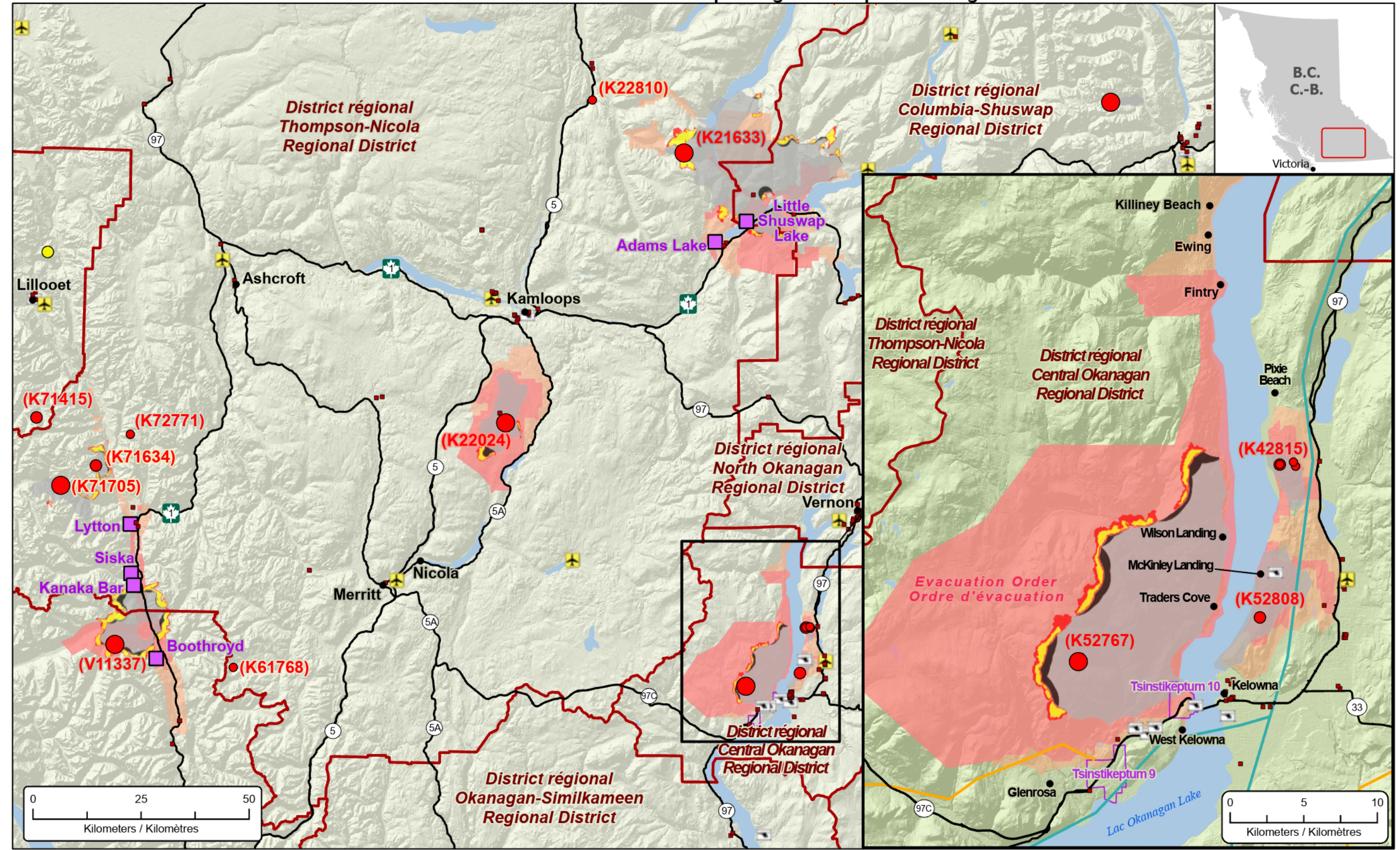

- Federal Government Building Points / Points de bâtiments du gouvernement fédéral
- ✈ Heliport / Hélicoptère
- ✈ Airport / Aéroport
- First Nation with evacuations / Première Nation avec évacuations
- First Nation Reserve Delineation / Délimitation de réserve des Premières Nations
- Power Line / Ligne d'électricité
- Natural Gas Pipeline / Gazoduc
- Area under Evacuation Order / Zone sous ordre d'évacuation
- Area under Evacuation Alert / Zone sous alerte d'évacuation

**Stage of Control / Stade de contrôle**

- Out of Control / Hors contrôle
- Being Held / Contenu

**Fire Size / Taille de l'incendie**

- 1 - 100 Hectares
- 100 - 999 Hectares
- > 1000 Hectares

**Bigfoot - Fire Growth Prediction (CWFIS) / Bigfoot - Prédiction d'accroissement des incendies (SCIFV)**

- Previously burned / Précédemment brûlé
- Ignition zone / Zone de l'allumage
- 24 hour prediction / Prédiction à 24 heures
- 48 hour prediction / Prédiction à 48 heures

